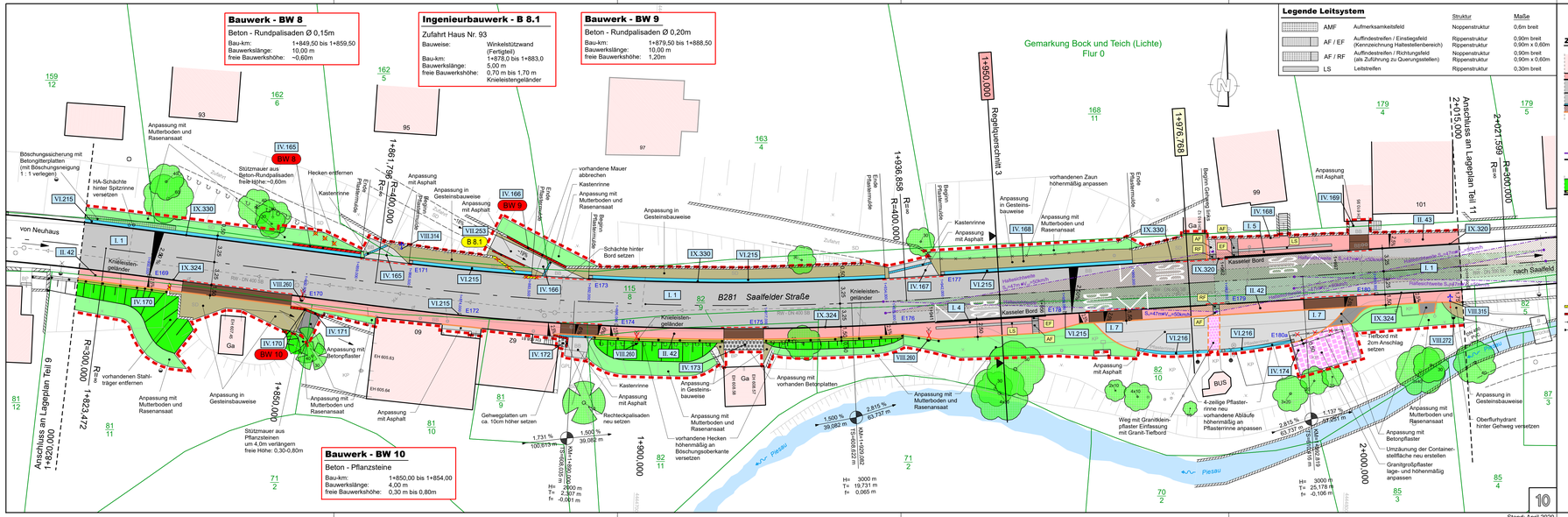

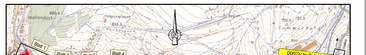

Entwurfsbearbeitung:	bearbeitet:	April 2020	Franze
Straßen-, Tief- und Hochbauprojektierung GmbH (stlp) Suhl	gezeichnet:	April 2020	Traut
Erich-Krempel-Straße 12 98527 Suhl Tel.: (03681) 858-0 Fax: (03681) 858-250	geprüft:		
	Projekt-Nr.:	4 585 800	

Thüringer Landesamt für Bau und Verkehr
Region Mitte
99086 Erfurt Hohenwindenstraße 14

geprüft:

Erfurt, den .....

Nr.	Art der Änderung	Datum	Zeichen

FESTSTELLUNGSENTWURF

Thüringer Landesamt für Bau und Verkehr - Region Mitte

Straße: B 281
Station: von NK 5432 002 3.932 bis NK 5433 004 6.121
von NK 5433 004 0.000 bis NK 5433 005 0.279

PROJIS-Nr.:

Unterlage / Blatt-Nr.: **5 / 10**

Lageplan Teil 10

Maßstab: 1 : 250

B 281
Ortsdurchfahrt Lichte, 1. BA

Bau-km 0+008,000 bis Bau-km 2+476,000
von Bau-km 1+820,000 bis Bau-km 2+015,000

aufgestellt:
Thüringer Landesamt für Bau und Verkehr
Region Mitte

Erfurt, den .....

Plott: VP-CAN Blattgröße: 29,7/127,0/B 281 Lichte 1. BA/FS-Entwurf/Lageplan 10.PLT/07.05.20/?